

Édito

Chaque société a sa propre histoire ; celle de Créocéan a débuté il y a presque 70 ans (depuis 1948 pour être précis). Cette belle épopée lui a permis de croiser la route de nombreux passionnés de la mer, tel que Jacques-Yves Cousteau à ses débuts, puis plus tard l'IFREMER (en 1984), et bien sûr aussi de Jean-Marc SORNIN qui a assuré plusieurs fonctions de direction depuis son intégration au groupe KERAN en 1997. Son histoire est aussi liée à des parcours de vie, dont nombreux collaborateurs sont encore présents dans la société.

Les équipes Créocéan regroupent aujourd'hui de fortes et nombreuses compétences scientifiques, au service des territoires littoraux et de l'océanographie, qui sont connues et reconnues par les réseaux professionnels.

Tout cela constitue une richesse de l'entreprise et forme un socle solide et pérenne pour son activité.

Maintenant, une page se tourne, une nouvelle équipe de direction se met en place et une nouvelle feuille de route est à écrire. Ces changements répondent au souhait de redonner une dynamique et d'améliorer le fonctionnement de l'entreprise pour continuer à relever de nombreux défis : prospecter des grands fonds marins, intervenir sur de nouveaux territoires encore "vierges", accompagner des projets EMR, la gestion des risques liés au changement climatique, etc. Le terrain de jeux est grand pour Créocéan !

Mon ambition est que Créocéan reste l'un des acteurs majeurs dans le développement économique et environnemental des territoires littoraux et dans l'océanographie et continue à jouer un rôle important dans cette transition maritime.

Bonne lecture à tous !

Denis VALANCE

Directeur Général

Directeur de publication : Denis Valance / Comité de rédaction : Denis Valance, Sylvie Baudry / Pilotage : Sylvie Baudry / Conception : Keran / Maquette : Mehdi Bareaud / Rédacteurs et contributeurs : Denis Valance, Sylvie Baudry, Fany Seguin / Crédits photos : Créocéan

actus

Evolution de la Gouvernance de Créocéan



A différents postes de Direction depuis 30 ans, M. Jean-Marc SORNIN a laissé sa place de Président et Directeur Général lors d'un émouvant Conseil d'Administration le lundi 18 Septembre.

[Pour en savoir plus](#)

Journée annuelle (Créocéan) du jeudi 28 septembre 2017 : « Développement Durable et urbanisme littoral »



A l'occasion du Grand Pavois 2017 de La Rochelle, nous avons eu le plaisir de vous inviter, comme chaque année, à notre journée d'informations et de réflexions. Le thème « Développement Durable et urbanisme littoral » associé au lieu, à savoir l'Université de La Rochelle, que nous remercions pour son accueil,

ont eu un succès sans précédent puisque l'amphithéâtre de 100 places n'a pas suffi ! Nous remercions également chaleureusement nos intervenants.

[Pour en savoir plus](#)

bienvenue



Bienvenue à **Heitea TEROROTUA**, doctorante tahitienne, qui nous a rejoints à La Rochelle pour 3 ans afin de réaliser une thèse CIFRE sur le projet de recherche INSeaPTION (INtegrating SEA-level Projections in climate services for coastal adaptaTION).



Créocéan Océan Indien accueille **Isabel URBINA-BARRETO**, une doctorante CIFRE, en partenariat avec l'UMR Entropie (IRD, Université de la Réunion & CNRS) et Géolab. Ses travaux de recherche porteront sur la modélisation 3D par photogrammétrie sous-marine comme outil de suivi des récifs coralliens et de développement d'applications dédiées à l'écologie récifale.



Enfin, **Pauline CAJERI**, Ingénieure experte en détermination taxinomique de la macrofaune benthique, est embauchée au siège de La Rochelle après quelques contrats en 2013 et sa présence parmi nous depuis février 2016.

L'agence Normandie,

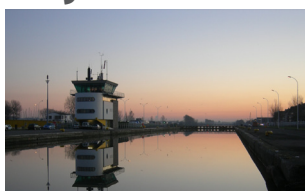

dirigée par Aurélie COUNIL, a remporté récemment le dossier de demande de renouvellement de l'autorisation des opérations de dragage d'entretien du port de Caen-Ouistreham et d'immersion des sédiments dragués, pour les Ports Normands Associés (PNA).

L'agence Pacifique,

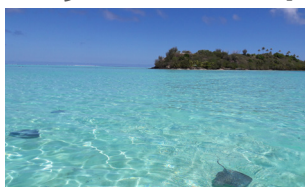

dirigée par Julien GUILLET, vient de remporter, sous la Direction de Michel COLINET, Directeur des Projets Offshore, le marché de Maîtrise d'Œuvre du SWAC du centre hospitalier de Polynésie Française à Tahiti ([En savoir plus](#)). Cette agence travaille également, depuis peu, sur

une mission de maîtrise d'œuvre relative aux travaux de protection contre la houle du réseau routier des Iles sous le Vent, pour la Direction de l'équipement. Elle assiste également la mairie de Bora Bora sur la mise en œuvre d'un plan de gestion des sites maritimes d'écotourisme animalier situés dans le lagon de Bora Bora.

L'Agence PACA-Corse,



dirigée par Romain LEGRAS, continue d'apprécier la qualité du milieu marin dans le golfe de Fos et l'étang de Berre. De nombreuses campagnes de prélèvements ont été réalisées durant l'été et ce début d'automne en lien avec la surveillance obligatoire des rejets industriels et

urbains.

Les équipes de l'agence basée à La Seyne/Mer étaient également en Corse durant cette période afin de réaliser plusieurs suivis et cartographies des fonds marins comme à Bonifacio ou à Cargèse par exemple.

Toujours en Corse, CREOCEAN va être l'AMO du Musée du Lazaret à Ajaccio pour la mise en œuvre d'un musée sous-marin.

L'agence Antilles-Guyane,



dirigée par Béatrice DE GAULEJAC, a gagné plusieurs contrats récemment :
• Le suivi 2017 de l'état de santé des communautés benthiques et ichtyologiques de la Réserve Naturelle de Saint-Barthélemy
• La définition d'un protocole de transplantation d'herbiers marins

pour le GPM de la Guadeloupe

- L'étude de faisabilité technique et réglementaire pour l'aménagement de la plage de l'hôtel KALENDA à Saint-François pour la SEMAG
- Le diagnostic technique et biologique des mouillages en place et la réalisation d'une cartographie des habitats marins concernant l'aménagement de la plage et de la halte légère de plaisance du bourg de Saint-Louis de Marie-Galante pour la SEMAG
- Le programme de surveillance DCE de la retenue d'eau de Gaschet - Années 2017-2018 pour l'Office de l'Eau de la Guadeloupe
- La maîtrise d'œuvre partielle pour le dragage de l'accès au port de Saint-Laurent du Maroni pour la Communauté de Communes de l'Ouest Guyanais

L'agence Sud-Ouest,



dirigée par Jean-Damien BERGERON, vient de se faire confier la Maîtrise d'œuvre pour le renforcement de l'épi de l'Amélie-plage (Souillac-sur-Mer) par la Communauté de Communes Médoc Atlantique.

Les équipes de nos deux domaines d'activité "Aménagements Côtiers", dirigé par Georges CLAVERIE et "Projets Offshore"

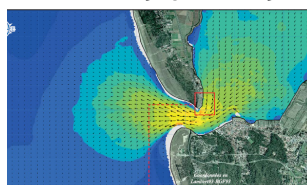

dirigé par Michel COLINET, travaillent depuis peu sur l'étude de l'aménagement et l'entretien du chenal de Fromentine (Modélisation du fonctionnement du goulet de Fromentine et levés géophysiques dans un 1^{er} temps).

interview

Fany SEGUIN, Chargée d'études spécialiste des récifs coralliens et des mesures à la mer, fait partie de l'équipe CREOCEAN Pacifique, dirigée par Julien GUILLET.

Fany revient sur son parcours et son travail au sein de notre agence située à Tahiti.

Fany, tu es arrivée il y a une dizaine d'années, quelles expériences et formation avais-tu auparavant ?

J'ai une formation de technicien supérieur de la mer complétée de modules de DEA sur les écosystèmes coralliens. Je suis plongeuse professionnelle et brevet d'état de plongée. Je me suis très vite spécialisée sur les milieux tropicaux avec une première expérience en Martinique, puis à Monaco au Centre Scientifique et à l'Aquarium où je m'occupais entre autres de la multiplication des coraux.

Quelles ont été tes motivations pour t'expatrier à Tahiti et quelles sont tes missions et projets phares ?

Je suis tombée sous le charme de la Polynésie dès mon stage de fin d'études. J'avais très envie de revenir et le brevet d'état de plongée m'a permis de le faire avant que Créocéan ne monte une agence à Tahiti et me propose un contrat.

Mes projets phares sur le Pacifique concernent la conception et mise en place des sentiers sous-marins, les aires marines éducatives avec la réalisation des états écologiques des sites et les interventions auprès des scolaires ou la gestion



des sites écotouristiques. J'organise et participe aux missions de terrain, à tout ce qui concerne le déplacement de coraux ou la restauration de récif. Notre agence étant isolée avec un maximum de décalage horaire, nous nous devons d'être polyvalents !

Quelles sont les difficultés que vous rencontrez à l'agence ?

Notre éloignement est parfois une contrainte et nous manquons de contact avec la métropole. Devoir attendre une journée (au mieux) pour avoir une réponse à une question peut souvent être frustrant, d'autant que nous avons aussi des comptes à rendre à nos clients.

La proximité de collègues est formatrice également et nous manque, on progresse plus quand on peut échanger ses expériences. Il est difficile localement de trouver des formations dans notre corps de métier.

Mais il y a sans doute de nombreuses satisfactions liées à ton lieu de travail et aux rencontres que tu peux faire localement, n'est-ce pas ?

Nous habitons près du bureau et la proximité du lagon nous permet d'aller surfer ou nager pendant une pause déjeuner par exemple. En ce moment, c'est la saison des baleines, on peut les voir souffler ou sauter en venant au bureau, ou les entendre chanter lors des relevés en plongée, c'est toujours magique...on croise aussi des raies ou des requins lors de nos missions, mais le plus souvent on plonge dans les ports ou sur des émissaires posés sur de la vase !!